漢化組目前主要在以下平台更新漫畫:

再漫畫
更新速度最快
有IOS版(持續完善中)

漫畫人

也歡迎關注漢化組微博:
weibo.com/100kanojo

拷貝漫畫

*拷貝最近不穩定,最好是更到最新版本,網址是:
www.2026copy.com/

這些平台都有評論區,對漢化組來說看到大家的評論就是最大的鼓勵。所以真心希望大家不要使用其他第三方聚合閱讀器,感謝大家的支持!

機動戦士ガンダム

水星の魔女

ヴァナディースハート

漫画 東條チカ × シナリオ 米山昂

企画協力 HISADAKE

ネーム構成 森小太郎

第19話

……！

老師！由希卡！

好厲害！

這台機體專為那些不習慣操縱MS的玩家設計

比起一般的MS更廣泛地搭載了能夠分析戰鬥形勢以及動作輔助的支援AI機能

但是 相反的為了防止事故發生安全閾值也相對更大

如果在那裡人為進行介入的話……

也就是說……

你這…

區區素人…竟然比我的動作還要利落…!?

這些早就已經超出AI輔助的界限了…

難道說…!

!…

ドカ ドカッ ドカ ドカ ドカッ

也就是說…對AI進行實時駭入…

讓其突破計算極限…的意思嗎!?

簡而言之的話就是這個意思…

ブッ

ブッ

ブッ

ブッ

由希卡就是這樣！

只要持續做出超越對手AI的動作…

我們就有勝算！
準備！
姐姐！
交給我…

現在!!
雕蟲小技…!
3秒後
自動平衡器會關閉
0・5秒……!
2・1……
ハハハ。ハハハ ハハ ハハハハハ

哦 嗚
哦 哦 哦 哦 哦
哦 哦 哦 哦 哦 哦
!!?

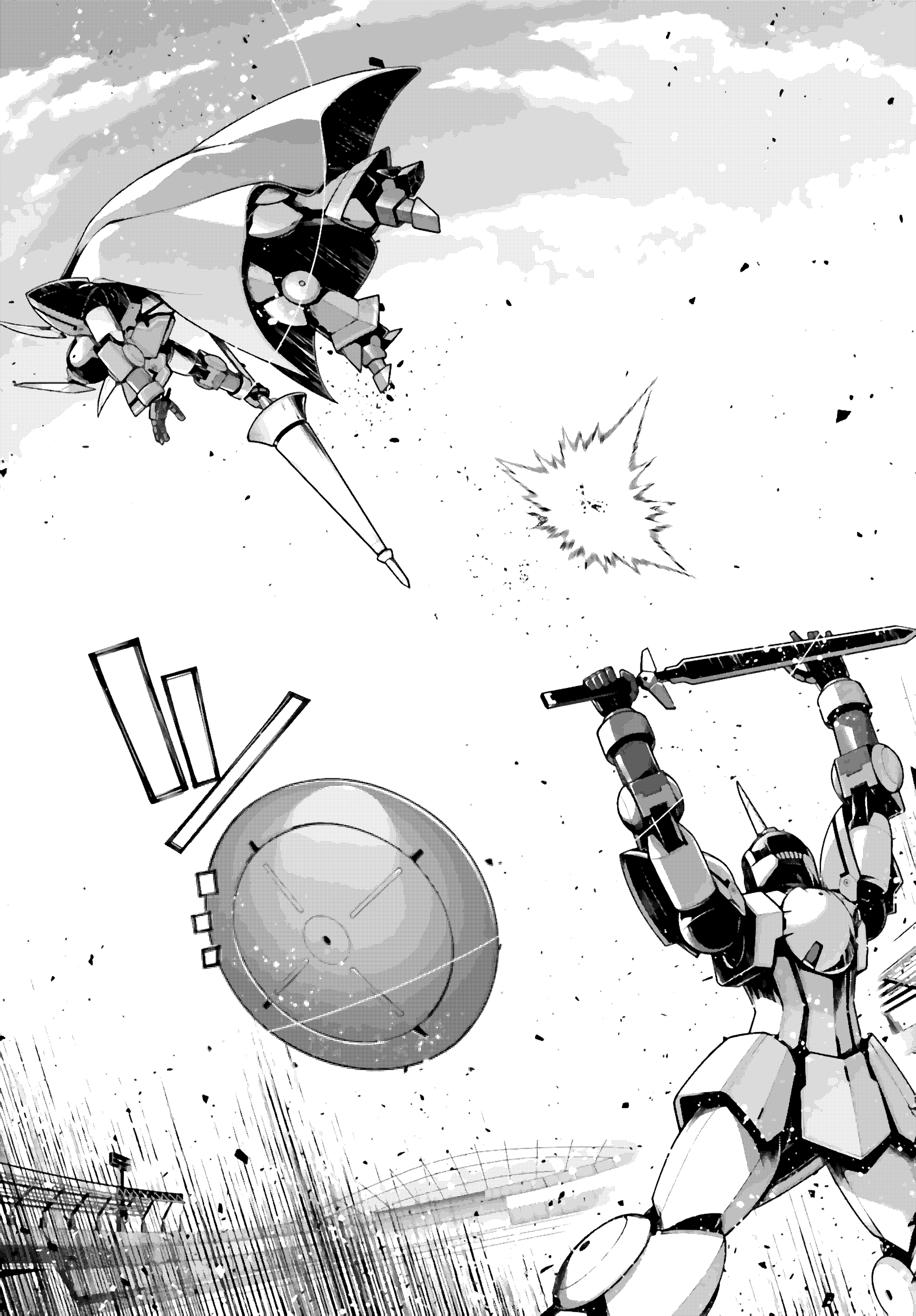

啊咕……！

Yes!!

おぉぉぉぉ

這種戰斗方式…

要趕緊…調整好姿態…！

!?

AI的反應…

慢了

!?

機體沒能夠對伊扎朵拉大人的操作習慣產生反應…

有必要對參數進行調整…

哈

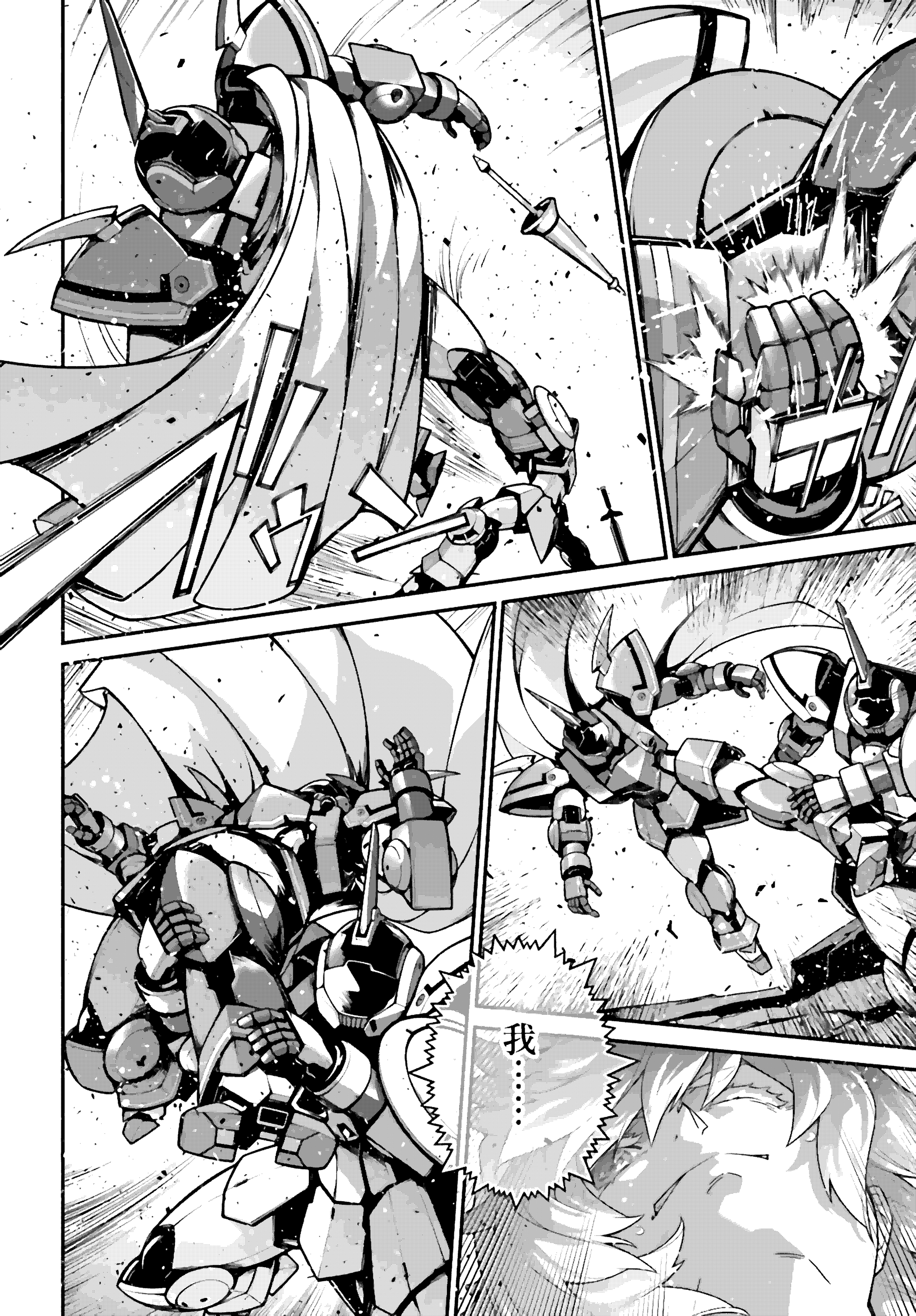
我……

23戰不敗
連勝的我……
居然……
被蹂躪……!?

——你願意就這樣輸掉嗎？

！

佈蘭江……
你們以前……不就是這樣的嗎？
……
但是……

……我……!!!
イザドラの決断は…次号!!
《つづく《ガンダムエース5月号 3/26(木)発売!!》》

滿嘴噴糞
惡意催更
不要以個別公務員的行為來評價該機構，同時公務員也是
的責任。感謝所有參與的漢化人員。
同時不要以個別的試聽失敗中傷漢化組的
過度發言，說不。試聽還請別看，推薦自購
生肉，除非使用AI漢化那樣制作感謝？
Image generated by Nano Banana Pro

就業市場

作者:

·熟練使用PS·處理快效率高

·四級字體·修圖優秀

·時間充足·按時完成任務

聞源:

·能提供技術支持·及是先行者

翻譯:

·日語N2及以上·通過考核

·能夠做到準確生動

·時間充足·按時完成任務

水冊: 109286650

審核冊: 79581843

可樂萌
漢化組

新人招募!!!

我們真的缺人啊
快來加入我們吧

翻譯:
- 最好日語N2及以上
- 語言做到準確生動
- 每週能騰出一定時間

嵌字:
- 掌握基礎的PS用法
- 每週能騰出一定時間
- 願意學的萌新也大歡迎喲!!!

工作群：795818443

水群：7172585555